



かけはし



令和8年4月1日号(年4回、次回7月1日発行) 編集・発行 社会福祉法人 山陽小野田市社会福祉協議会

目次	P 2	令和8年度市社協事業計画	P 7	善意銀行・企業の社会貢献活動紹介
	3	厚生労働大臣表彰・山陽支所移転	8	社協からのお知らせ・読者プレゼント
	3~6	令和7年度赤い羽根共同募金報告		



社会福祉法人の連携強化へ 地域公益活動の研修会を実施

3月16日(月)、市内の社会福祉法人による連携を強化し、地域公益活動のさらなる推進を図ることを目的に、研修会を開催しました。研修会には市内の社会福祉法人14法人が参加し、地域貢献の取り組みについて理解を深めました。

当日は、山口大学の長谷亮佑先生を講師にお迎えし、「社会福祉法人の連携による地域公益活動のあり方と連携・協働のかたち」と題して、多様な主体による地域の支え合いと、社会福祉法人に求められる役割についてご講演いただきました。

続いて実施されたグループワークでは、各法人が取り組んでいる地域貢献活動の事例を共有しながら、今後の連携の可能性や課題について意見交換を行いました。



sanonoshakyo

フォロー・いいね!
お待ちしております!

山陽小野田市社協 公式
instagram更新中

本所
〒756-0824 山陽小野田市中心二丁目3番1号Aスクエア1階
山陽小野田市福祉センター内
TEL 0836-81-0050・FAX 0836-81-0057

総務課 TEL 0836-81-0050
地域福祉課 地域福祉係
TEL 0836-83-2344
地域生活支援センター
TEL 0836-38-8348

山陽支所
〒757-0001 山陽小野田市大字厚狭466番地1
TEL 0836-72-1813・FAX 0836-73-2260

※山陽支所は移転して新住所になりました。(詳細はP3へ)

障害福祉サービス事業所 グリーンヒル山陽
〒757-0001 山陽小野田市大字厚狭1723番地2
TEL 0836-73-2953・FAX 0836-73-2930



社会福祉法人 山陽小野田市社会福祉協議会 令和8年度 事業計画

基本方針

平成7年度から32年間にわたり本会が運営を続けてきた児童館事業の廃止と、児童館を拠点に実施してきた児童クラブ事業の受託を令和7年度で終了したことにより、法人全体の職員数など本会の組織体制を大幅に変更してのスタートとなります。

また、市内の地区運営協議会(RMO)が各地域でそれぞれ特色のある活動を行われるなど、地域の形態も大きく変わりつつあるなかで、令和8年度から施行する「第3次地域福祉計画・地域福祉活動計画」に則りながら、山陽小野田市社会福祉協議会の本来の役割である、住民主体の理念に基づいた誰もが安心して暮らすことのできる地域社会の実現を目指し、地域における福祉力向上のための事業の実践や多種多様な福祉活動を支援していくなど、きめ細やかな福祉ニーズに対応するため、地区担当者(コミュニティ・ソーシャル・ワーカー)を1名増員し、福祉コミュニティ育成の更なる充実に努めます。

次に、地域生活支援事業では、日常生活支援事業や成年後見制度により判断能力の低下した人への対応は進みつつありますが、新たな福祉課題として、判断能力はあるものの身寄りがなく生活に困窮している方への支援について、山口県社会福祉協議会を中心に県全体で調査・研究を進めてまいります。

また、長年の懸案事項であった山陽地区における社協活動拠点については、4月1日から新事務所(旧厚狭准看護学院)に移転し、山陽支所として円滑な運営と福祉関係団体の活動支援を行ってまいります。

令和8年度 重点目標

●法人運営事業

- ①財政及び経営基盤の強化
- ②ハラスメント防止対策の強化
- ③山陽地区における新たな拠点の円滑な運営

●地域福祉事業

- ①地区担当職員によるコミュニティワークの強化・推進
- ②各地区福祉活動の現状把握と支援ニーズの充足
- ③見守りネットワークどうしちよるネットの更なる充実

●ボランティアセンター事業

- ①ボランティアセンターの機能強化
- ②福祉教育の推進と普及啓発
- ③災害ボランティアセンター体制の充実・強化

●地域生活支援センター事業

- ①センター事業の周知と理解促進
- ②相談事業のDX化の推進

●障害福祉サービス事業所「グリーンヒル山陽」

- ①安定した施設運営のための財源確保
- ②工賃の増額支給
- ③利用者の特性に合った自立支援

令和8年度 市社協予算について

収入の部(単位:千円)

科 目	
事業活動の部	
会費収入	1,760
寄附金収入	6,225
経常経費補助金収入	87,839
受託金収入	28,556
貸付事業収入	640
事業収入	2,152
負担金収入	87
就労支援事業収入	6,966
障害福祉サービス等事業収入	70,779
受取利息配当金収入	380
その他の収入	383
その他の活動の部	
積立資産取崩収入	4,219
区分間繰入金収入	11,105
その他の活動による収入	1
小 計	221,092
前期末支払資金残高	161,934
合 計	383,026

支出の部(単位:千円)

科 目	
事業活動の部	
人件費	144,079
事業費	28,690
福祉の輪づくり推進基盤整備事業	2,503
ふれあい福祉事業(敬老会・手話奉仕員養成講座等)	4,423
ボランティア活動推進事業	233
団体事業助成	1,310
地区運営協議会福祉活動費	4,850
生活相談事業	321
貸付資金活動費	403
意思疎通支援事業	1,072
その他の事業	13,575
事務費	25,722
就労支援事業支出	6,966
貸付事業支出	640
負担金支出	2,200
その他の支出	1
その他の活動の部	
積立資産支出	10
区分間繰入金支出	11,105
その他の活動による支出	4,887
小 計	224,300
当期末支払資金残高	158,726
合 計	383,026

厚生労働大臣表彰受賞 おめでとうございます

12月23日(火)に山口県庁で開催されました「令和7年度ボランティア功労者に対する厚生労働大臣表彰伝達式」において、朗読ボランティアグループおとづれの会様が厚生労働大臣表彰(ボランティア功労者 団体)を受賞されました。

朗読ボランティアグループおとづれの会様は視覚障がい者への支援として市、市社協の広報誌の音訳をされています。「長年の声の広報づくりが私たちの現在の健康につながっていると思います。あなたも声の広報づくりを一緒にしませんか?あなたの訪れを待っています。」(会長の水田様より)
今後もさらなるご活躍を祈念しております。



山陽支所 移転のお知らせ

長い間、地域の皆さまに親しんでいただきました山陽総合福祉センターが3月31日(火)をもちまして、閉館になりました。閉館に伴い令和8年4月1日(水)から山陽支所の事務所が移転になりました。

場所は、山陽総合福祉センターから県道225号線を東へ約1キロ、徒歩17分にある旧厚狭准看護学院です。電話番号・FAX番号の変更はありません。よろしくお祈りします。



赤い羽根共同募金

赤い羽根共同募金にご協力ありがとうございました



山口県共同募金会山陽小野田市共同募金委員会

皆様から寄せられた募金総額 **9,185,926円** (令和8年3月15日現在)

昨年10月1日から3月31日まで展開いたしました「赤い羽根共同募金運動」は、皆様のご支援のおかげで、多額の募金が寄せられました。

皆様のあたたかい思いやりの心に感謝いたしますとともに、令和7年度募金実績を掲載させていただきます。

共同募金の使いみちについて

令和7年度にみなさまからいただいた募金は、令和8年度にさまざまな団体の活動に助成し、活用させていただきます。募金額の約7割が山陽小野田市内の団体の活動費などに助成され、約3割が山口県内の施設や団体の活動費の助成として活用されます。用途につきましては、事業完了後の令和9年度に報告をさせていただきます。

募金種別	一般募金	歳末たすけあい募金
戸別募金	5,730,450	
法人募金	1,726,664	100,000
募金百貨店	30,303	
個人・団体募金	380,463	279,079
街頭募金	233,676	397,585
学校募金		47,426
子ども会募金	71,127	
イベント募金	136,195	
その他	52,958	
合計	8,361,836	824,090

☆赤い羽根共同募金についてはホームページに詳しいデータを掲載しています。(単位:円)
ぜひご覧ください。⇒<http://www.akaihane.or.jp>

赤い羽根共同募金募金百貨店プロジェクト

このたび、山陽小野田市内で寄付付き商品・企画を販売し、売り上げの一部を赤い羽根共同募金に寄付する募金百貨店プロジェクトにご賛同いただいております。美容室びーだま様はお越しになられたお客様1人につき39円ご寄付を頂き山陽小野田市の福祉事業に寄付されています。共同募金へのご協力、ありがとうございました。

寄附金額・・・30,303円



令和7年度 赤い羽根共同募金実績報告

戸別募金

市内各世帯から募金(目標額:1世帯500円)をいただきました。

【本山地区】

294,400
本山町 91,500
大須恵 40,000
浜河内 52,000
夏目 20,500
松浜 16,000
南松浜 25,000
あさひが丘 20,400
本山団地 15,000
田の尻 14,000

【赤崎地区】

422,000
刈屋西条 19,000
刈屋中村 7,000
刈屋上条 6,000
木戸大鼻 5,000
木戸中の町 6,000
波瀬の崎 50,000
西が迫 11,000
須恵西 30,000
湯布田 10,000
上の台 12,000
松角 20,000
須恵東 50,000
須田の木 10,000
東須田の木 10,000
笹尾東 30,000
笹尾西 20,000
水神町 12,000
西の浜第一 25,000
西の浜第二 55,500
西の浜東区 25,000
新沖 8,500

【須恵地区】

655,400
野来見 39,000
古開作 10,000
南古開作 20,000
古開作県住 10,000
古開作団地 5,000
南竜王 40,000
北竜王 80,000
桜が丘 5,400
叶松第三 10,000
叶松第四 13,500
南若山 43,000
北若山 30,000
奥若山 50,000
老人ホーム 30,000
丸河内第一 20,000
丸河内第二 5,500
丸河内第三 6,000
東公園通 26,000
西公園通 5,000
港町 15,000
大正町 15,000
セメント一 10,000
セメント二 5,000
セメント三 3,000
幸町 25,000
若生町 20,000
西住吉町 15,000
東住吉町 50,000

昭和通 24,000
小野山 25,000

【小野田地区】

656,300
高砂町 66,000
本町 13,000
千代町 50,000
稻荷町南 12,000
稻荷町北 25,000
光栄町 50,000
高栄東 24,000
南中川町 41,500
望見ヶ丘 25,000
沖中川 60,000
自由ヶ丘 30,000
長寿園 5,500
六十番 40,000
桜山 15,000
桜山団地 20,000
北中川町一 18,000
北中川町 12,000
南栄町 16,000
硫酸町 4,000
日産第一 14,000
日産第二 6,500
目出新町 20,000
目出 20,000
目出緑町 7,500
亀の甲 6,500
旦西 30,500
旦東 24,300

【高泊地区】

453,200
浜 54,000
郷 80,000
西の郷 35,000
上の郷 18,000
青葉台 37,200
南高泊 7,500
高浜 10,000
後潟上 30,000
後潟下 30,000
船越 26,500
烏帽子岩 50,000
烏帽子岩前 15,000
大塚 40,000
神帆町 20,000

【高千帆地区】

724,600
旭町 12,000
横土手 16,500
市民病院 7,000
南平原 30,000
ひばりが丘第二 25,000
東柿の木坂 20,500
柿の木坂三丁目 22,000
柿の木坂南 15,000
平生町 3,000
高須 60,000
高須南 2,000
第一日の出 15,000
新生町第一 50,000
新生町第二 60,000

下木屋 35,000
上木屋 30,000
石井手第一 70,000
石井手第二 10,000
浜田町 30,000
掃山団地 700
掃山東 50,000
掃山中 10,000
掃山西 35,000
江の内団地 4,800
高千帆台 25,000
東高千帆台 26,100
千崎東 45,000
千崎西 15,000

【有帆地区】

415,200
共和町 43,000
共和台 12,000
杵築 45,500
南平台 25,000
有帆上町 2,000
南真土郷 8,500
彼岸田 19,200
梅田 50,000
東町 5,000
中村 40,000
仁保の上 20,000
大休 40,000
大休団地 45,000
角石 60,000

【厚狭地区】

816,600
随光 1,000
奥の浴 1,500
宗末 4,500
平沼田 5,500
粉の木 4,000
高の巣 3,000
森広 3,000
湯の峠 3,000
福正寺 2,500
赤川 11,500
柳瀬 8,500
不動寺原東 12,500
不動寺原西 32,000
不動寺原南 9,000
緑ヶ原団地 50,500
成松一 6,800
成松二 16,000
沓山田 2,400
鴨庄上 4,500
鴨庄下 25,000
鴨庄西 30,000
西寄 10,000
加藤北 10,000
加藤中 1,800
加藤上 17,000
加藤南 9,000
本町一 16,500
本町二 5,700
本町三 8,000
本町五 12,500
西善寺 15,000
貴船町東 5,500

殿町一 4,500
殿町二 5,000
殿町三 10,000
殿町四 8,000
殿町五 8,000
千町一東 2,500
千町一西 2,400
千町二 5,100
千町三 12,500
千町四 5,000
千町五 10,000
アーデント厚狭 10,000
常盤町 20,000
寝太郎町一 34,800
寝太郎町二 26,000
寝太郎町三 44,000
寝太郎町四 17,000
広瀬一 30,000
広瀬二 5,100
西下津二 3,000
東下津 30,000
野中 19,000
杉尻 30,000
杉尻一 35,000
杉尻二 10,000
杉尻県営住宅 3,000
大谷 6,000
迫山 21,500
火薬町 5,000
陽光台 16,500
野田 30,000

【出合地区】

341,500
別府 9,000
松岳畑 3,500
山川 34,000
南山川 40,000
下村西 15,000
一丁田 20,000
浴一 5,000
浴二 10,000
石丸二 5,000
七日町 14,500
栗田 30,000
柳町 16,000
柏原 12,500
厚狭平原 7,500
保戸 2,000
片尾畑上 6,000
片尾畑下 13,500
東萩原 34,500
長友東 2,500
長友中 5,500
長友西 3,000
山野井東 8,000
山野井北 16,000
山野井中 4,500
山野井上 8,000
山野井南 5,000
大道畑 11,000

【厚陽地区】

249,650
石鞘 2,500
鳥越一 16,500

鳥越二 10,000
渡場 57,500
赤石 8,400
吉部田 25,000
沖部 7,750
新沖部 4,500
厚陽団地 40,000
古開作東 16,000
古開作上 10,000
沖開作上 3,500
沖開作下 5,500
大河 11,000
梶上 10,000
梶下 21,500

【殖生地区】

701,600
永安台 12,500
平松小正寺 16,000
植木 11,000
宮の台団地 18,000
五反口 9,000
西生田 7,500
東郷 18,000
西里 3,500
串 9,000
旧沖部 6,500
中塚 12,000
森本 12,000
大河内 15,000
上市 40,000
上中 13,500
大喜園 15,000
みゆき 15,000
中市 15,000
本町裏 7,000
下市 15,000
東浜崎 3,600
中浜崎 5,500
西浜崎 15,000
東側 72,500
西側 64,000
正寺 37,000
畑田 19,500
角野 21,000
東糸根 18,500
西糸根 47,500
江尻 22,500
江尻南 23,000
大木 9,500
小殖生 18,000
大持 9,500
吉田地 11,000
福田 33,500
合計 5,730,450

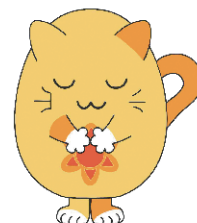

法人・個人及び団体募金

※2,000円以上の募金を掲載させていただきました。ご了承ください。
企業・事業所・個人及び団体からいただいた募金です。(順不同・敬称略)

100,000円以上
富士商(株)

80,000円以上
山陽小野田市老人クラブ連合会

50,000円以上
西部石油(株)山陽小野田事業所

30,000円以上
山陽小野田市山陽更生保護女性会
太平洋セメント(株)小野田地区
田辺ファーマファクトリー(株)

25,000円以上
日産化学(株)小野田工場

20,000円以上
医療法人健仁会
(有)エヌエステクノ
大浜工業団地企業協議会
小野田商工会議所

10,000円以上
厚狭地区自治会長連絡会
(有)磯村鮮魚店
(株)イノウエ
(一社)小野田青年会議所
小野田通運(株)
小野田ライオンズクラブ
小野田連合遺族会
小野田ロータリークラブ
共英製鋼(株)山口事業所
(有)国吉企画
(有)小松
山陽小野田市民病院
山陽太平洋ライム(株)
(株)サンヨー
食道楽帆万里
(有)真陽建設
高泊神社
田中としろう眼科
中国電力(株)新小野田発電所
戸田工業(株)小野田事業所
長沢建設(株)
長沢病院
西日本オフィスメーション(株)
(株)NITTAN山陽工場
日本化薬(株)厚狭工場
平中スポーツ
(株)丸喜
村重医院
むらた循環器内科
森田病院
小柳 朋治
西村 静子

9,000円以上
山陽小野田市子ども会育成連絡協議会

8,000円以上
精神保健ボランティアサークルなべの会
てらい内科クリニック

7,000円以上
匿名

5,000円以上
点訳グループスズランの会
稲本内科医院
いのうえ内科
(株)宇部建設コンサルタント
(株)オーネックス山口工場
岡野歯科医院
小野田公衛社(株)
小野田診療所
(株)小野田鉄工所
かねひろ歯科医院
河村医院
(株)協食
共同産業(株)
熊野神社
光洋技研(株)山口工場
厚和産業(株)
山陽小野田医師会
山陽商工会議所
山陽食品工業(株)
山陽プロパン(株)
しおん内科外科クリニック
しまだ歯科クリニック
しまもと歯科医院
しもかど歯科医院
ジョイ皮ふ科クリニック
女性クリニックおがた
白川鋳業(株)
新沖産業(株)吉部田砕石所
末次歯科医院
杉田産業(有)
瀬戸整形外科クリニック
創価学会
太平洋マテリアル(株)
(株)タツミ
たみにた内科循環器科
長州産業(株)
朝陽商事(株)
(株)テーオーピー
天馬(株)山口工場
トロアメゾン
中村内科胃腸科医院
西村内科医院
にっさん歯科医院
(株)ネットヒートリート山口工場
長谷川眼科医院
(株)藤井商会
プジゼントカントリー倶楽部山陽
別府八幡宮
(株)丸久厚狭店
万福寺
(株)みちしお
妙徳寺
(有)森岡燃料店
山口県漁業協同組合厚狭支店
山口県信用組合
山口労災病院
山田循環器科内科
(株)ユニマツプレシヤス
吉武内科クリニック
(株)吉田興産
吉中内科医院
龍王建設(株)
竜王歯科
和田歯科医院
わたなべ泌尿器科

金清 英治
匿名

4,000円以上
JA山口県高千帆支所
末広自動車工業(株)
(株)竹中工務店
中電環境テクノス(株)新小野田事業所

3,000円以上
あけぼの美容院
あさ歯科クリニック
厚狭自動車学校
(有)安部運送
(有)有帆建材工業所
伊藤仙ビル
井上医院
衣類のお医者さんおべべ
(株)岩佐
海の家はら
永福寺
エディオン殖生店
NJコンポーネント(株)山陽事業所
NJコンポーネント労働組合
NPO法人あけぼの会
(株)NBリソース小野田
円応寺
沖本総合設備(株)
(株)奥商会
小野田アスリート(株)
小野田水産(株)
(株)小野田ミート
おもて整形外科医院
(株)カオル製作所山口工場
金子工務店
金重石油店
(有)観光タクシー
吉部田八幡宮
(有)木村組
串ん坊
(一財)建材試験センター西日本試験所
(株)晃栄
光圓寺
光徳寺
西念寺
西福寺
(有)坂田わた寝装
笹尾酒店
佐々木書店
山陽小野田市障害者協議会
山陽酵素の家
(合資)山陽清掃社
七福屋殖生店
しまもと耳鼻咽喉科
ジャパンファインスチール(株)
浄慶寺
正法寺
しらさわ内科クリニック
新生皮ふ科クリニック
スポーツショップいしべ
清安寺
西海食品(株)
西部開発コンサルタント(株)
関野工務店(株)
セブンイレブン山陽小野田厚狭店
セブンイレブン山陽小野田山野井店

セブンイレブン山陽町江尻店
セブンイレブン山口厚狭本町店
善教寺
専光寺
(有)大徳建設
大福寺
高千帆土地改良区
(有)高橋瓦工事店
たけだうなぎ料理店
ダスキンエイ・ワンサービス
田中デンタルクリニック
貞源寺
DENTAL CARE PLACE 田中歯科医院
洞玄寺
東洋興業(株)
徳乗寺
とまりの郷
豊田石油(株)
ドライブイン南国
永田写真館
(有)永元工務店
永山酒造合名会社
伯野耳鼻咽喉科医院
(株)花の海
(有)原印刷所
はらだクリニック
ハラダ薬局
ビューティハウスビビ
美容室ぽっぽ
ファミリー歯科
プライダル優美
平和産業(株)
(有)三浦製麺
(株)満井工業所
妙蓮寺
村上旅館
麺菜酒家らいち
(有)森岡石油
森重商店
安村税理士事務所
山縣輪業
山口小野田レミコン(株)本社
山口県漁業協同組合小野田支店
山口県漁業協同組合殖生支店
山田歯科医院
(有)ヤマナカ建工
山中商店
山本重機運送(有)
(有)山本石油
(有)勇二電気工事
祐念寺
ラーク美容室
YC読売センター殖生
(有)和光石油
長谷川幾代

2,000円以上
(株)アーバン・クリエイト
赤寄神社
(有)秋本印刷
(有)厚狭印刷
あさひクリニック
(株)朝日ミート
あさ薬局
味彩
(有)アシスト

有田酒造場(有)
アルク小野田店
(株)アルモウルド
安養寺
(株)飯田工務店
伊佐歯科医院
石井鮮魚惣菜店
石川ふすま店
石田塗料商会
泉屋本店
いとう眼科クリニック
(株)イトオ楽器店
(有)井上建設
井上旅館
入江硝子店
(株)岩尾商店
(有)岩崎建設
岩崎タバコ店
上原住宅設備
うたごえきさ真情
うどんの庄住吉
(株)HPSヤマガタ
(株)エッグ・プラント
エディオン厚狭店
エリーゼ
OK美容院
オートバル山陽
小野田液化ガス販売(株)
おのだサンパークテナント会
小野田重機(株)
小野田第一交通(株)
小野田中央薬局
小野田陶芸同好会楽和園
小野田ビニール工業(株)
(有)小野田不動産商事
小野田メッキ工業所
小野田山陽郵便局
小野田陽光園
覚天寺
カットスペースクワハラ
カットハウスライヴ
かとう理容院
岩崎寺
神崎鮮魚店
共英産業(株)山口営業所
協伸産業(株)
共備運輸興業(株)
光安寺
河内食料品店
西福寺
さくら坂薬局
さくら薬局
(株)三興製作所山口工場
三成建設(株)
山陽小野田市保育協会
山陽機工(株)
山陽物産運輸(株)
JFEマグパウダー(株)
静岡食料品店
(有)柴田ガラス
司法書士田中昌子事務所
シャイン(株)
正圓寺
正教寺
すえ薬局
杉山食品工業(株)

(前ページからの続き)

- | | | | | |
|---|---|--|---|---|
| 寿司よし
スマイル薬局
清光院
西部工業(株)
(株)セイブ設備
(有)西部宣伝
西部マリン・サービス(株)
(有)瀬口事務所
(有)世良衣料品店
第一薬局(株)
タイヤセンターニシムラ
高千帆カトリック教会
高千帆小百合幼稚園
(有)拓栄
武田建設(有)
竹野硝子店
武野鮮魚店
竹山酒造場
田中造園
中華そば一久
中国技建(有)
中電プラント(株)西部火力支社
長寿園
(有)長陽衛生社
千代田エクステンジアリング(株)
千代町薬局
鉄橋荘旅館
土井化工(株) | (有)東海不動産
とうくぼ鍼灸整体院
(株)トーホー小野田工場
長井商店
(株)長尾設備
(有)中嶋電設
(有)ナカスギ断熱
中原興業(株)
なわた化粧品店
二井ぶどう園
西高泊保育園
西中国信用金庫小野田支店
(株)西日本産業
西村鉄工所(株)
西村・藤井合同事務所
ネットヨタ山口(株)小野田店
梅香園
畑税理士事務所
はな美容室
はりま内科胃腸科
パリミキ
(有)ビットインむねひさ
日の出調剤薬局
美容室ビーだま
(株)福祉の郷
(株)藤井建設
ふじい住建
フラワーショップブーケ | フルール
フレンド介護タクシー
ヘアアートおかもと
ヘアサロン安藤
ヘアサロンフクハラ
報恩寺
豊進建設(株)
(有)宝織
法蓮寺
ホテルパリアンリゾート
ボヌール美容室
堀税理士事務所
(株)本田工務店
マーガレット美容院
町田金物店
松尾ウインド
松岡整形外科
(株)マツシマ
まつば園
(株)マツヤデンキ
松山電器
マリア美容室
(有)丸善理容院
みつば園
(株)ミネロン
みはら歯科
村山板金工作所
明圓寺 | めで薬局
森商店
もりなが松陰堂
モンテカーサービス
山口県漁業協同組合高泊支店
山口産興(株)
山口日産自動車小野田湾岸通り店
(株)幸屋小野田店
吉岡商店
ヨシノ企画(株)
(株)吉本
リカースペース太陽小野田本社
リカーマーケット酒の國
理容おはら
(株)ワイエスオート
若新
わかやま
若山自動車
石原 克宏
磯部 吉秀
伊藤 紀
井上 智恵
上田 江美
沖野 浩
梶山 清恵
作花 二枝
篠原 明子
白石 俊之 | 瀬口 美砂
高場 眞澄
田中 真造
田村 寛子
西田 実
西村 伸治
橋口 智子
八田 次郎
半矢 幸子
日高 真人
藤井 幸信
藤田 寿規
松本 莉佐
三谷 淳子
光永 仁
山下 瑠璃
吉岡 忠司
吉岡 智代
吉松みゆき
流田 幸彦
若松 勇輔
匿名 |
|---|---|--|---|---|



街頭募金 街頭募金でご協力いただいた団体です。(順不同・敬称略)

- | | | |
|---|--|--|
| 小野田地区福祉員の会
厚陽地区福祉員の会
本山地区福祉員の会
小野田中学校
音訳ボランティアあじさいの会
(一社)ガールスカウト山口県連盟第7団 | サビエル高等学校
山陽小野田市山陽更生保護女性会
山陽小野田市民生児童委員協議会
手話サークルすみれの会
手話サークルつくしの会
精神保健ボランティアサークルなべの会 | 点訳グループさつきの会
日本ボーイスカウト小野田第一団
老人・身障者奉仕グループどんぐりの会
朗読ボランティアグループおとづれの会 |
|---|--|--|

その他 職域・店頭募金でご協力いただいた企業、事業所および団体です。(順不同・敬称略)

- | | | | | |
|---------------|-------|-------------|--------|-------|
| 赤崎児童館 | 須恵児童館 | 高泊児童館 | 高千帆児童館 | 有帆児童館 |
| おのだサンパークテナント会 | | 山陽小野田部会内郵便局 | | |

令和7年度 歳末たすけあい募金実績報告

法人・個人及び団体募金 企業・事業所・個人及び団体からいただいた募金です。(順不同・敬称略)

- | | |
|--|--|
| ☆100,000円以上
山陽小野田市連合女性会
(株)宇部日報社 | ☆20,000円以上
山陽小野田市母子寡婦福祉連合会
金光教小野田市教会 |
| ☆70,000円以上
浄土真宗本願寺派宇部小野田組仏教婦人会 | ☆7,000円以上
社会福祉法人 小野田陽光園 |
| ☆30,000円以上
社会福祉法人 須恵保育園 | |



宇部日報社様



高千帆小学校ボランティア委員会様

街頭募金 街頭募金でご協力いただいた団体です。(順不同・敬称略)

- サビエル高等学校 野菊の会

学校募金 生徒さんが学校で集められた募金です。(順不同・敬称略)

- ☆20,000円以上
 高千帆小学校ボランティア委員会
- ☆10,000円以上
 高泊小学校運営委員会 須恵小学校ボランティア委員会
- ☆2,000円以上
 小野田小学校あおば学級



山陽小野田市連合女性会様



社会福祉法人須恵保育園様



小野田陽光園様

善意銀行

ふるさと 故郷への寄附 御厚意に対し心からお礼申し上げます。
令和7年12月16日～令和8年3月15日まで（順不同）

山陽小野田市社会福祉協議会では「地域福祉に貢献したい」というみなさまのお気持ちを必要としている人に届けるため、善意を「銀行の預入・払出」に例える形で「善意銀行」を設置しています。みなさまにいただいた寄附は、ボランティア団体等への支援や、災害見舞金など、さまざまな形で山陽小野田市の福祉のために役立てられています。

特別寄附

匿名様	50,000円
匿名様	50,000円
B・Y様	30,000円

グリーンヒル山陽への寄附

株式会社
小野田公衛社 様
100,000円



食糧支援事業への寄附

匿名様	手延べ麺
田中 義明様	米(120kg)
1区民児協様	手延べそうめん、調味料他
株式会社セブン-イレブン・ジャパン様	食品、雑貨
株式会社ダイナム山口小野田店様	
	缶詰、スープ、飲料水他 食料品等155点
日産化学株式会社小野田工場 福祉基金委員会様	食料品58世帯分
藤田 聖子様	レトルト食品、缶詰、飲料水他

ご遺族様からの寄附（香典返し等）

〔南若山〕	原野 寛様 御母堂 良子様	100,000円 令和7年11月23日
〔大正町〕	白石 信之様 御母堂 ヒロミ様	100,000円 令和8年1月3日
〔目出〕	岩崎 富士江様 叔母上様 道岡美智子様	金一封 令和7年12月16日
〔高畑〕	玉井 節子様 御主人 靖彦様	100,000円 令和7年11月10日

〔自治会名〕 ①寄附者 ②寄附金額
③逝去者名 ④逝去年月日

〔鴨庄西〕	篠田 孝広様 御母堂 ヒナ子様	30,000円 令和7年12月10日
〔西下津一〕	佐藤 浩子様 御主人 清治様	100,000円 令和8年1月3日
〔福田〕	兼石 満枝様 御母堂 百代様	30,000円 令和7年12月17日

寄附金控除について 本会への寄附につきましては、税制上の優遇措置（所得控除または税額控除）を受けることができます。確定申告等の際には忘れずにお手続きください。なお、領収書等を紛失された場合は、お問い合わせください。（本所総務課まで）

企業の社会貢献活動紹介

株式会社セブン-イレブン・ジャパン様より 食料品および雑貨をご寄贈いただきました。

令和8年1月20日(火)株式会社セブン-イレブン・ジャパン様より食料品および雑貨の寄贈がありました。

今回いただいた食料品および雑貨につきましては生活困窮者自立相談支援等、地域福祉事業に活用させていただきました。本当にありがとうございました。



株式会社ダイナム山口小野田店様より 食料品および日用品をご寄贈いただきました。

令和8年2月12日(木)株式会社ダイナム山口小野田店様より今年度も食料品、日用品の寄贈をいただきました。食料品は生活困窮者に対する食糧支援事業に日用品はその他福祉事業に有効に活用させていただきます。

本当にありがとうございました。



日産化学株式会社小野田工場 福祉基金委員会様より 食料品をご寄贈いただきました。

令和8年2月12日(木)日産化学株式会社小野田工場 福祉基金委員会様より58世帯分の食料品の寄贈を昨年に引き続きいただきました。

今回いただいた食料品は、経済的に困っている世帯や、春休み期間中の子育て世帯に配付させていただきました。食料を提供させていただいたご家庭からは感謝の言葉をたくさんいただいております。

本当にありがとうございました。



令和8年度 第1回いきいき介護サポーター 研修会を開催します!

日時: 令和8年4月21日(火)午後2:00~午後3:30
 場所: 高千帆地域交流センター 講義室(日の出3丁目11-11)
 講座: 「受入施設でのボランティアの取り組みについて」
 「たのしく体操をしよう」
 講師: リハビリデイサービス たんぼぼ 職員
 定員: 30名(先着)どなたでもご参加いただけます。
 申込: お電話もしくは、参加申請書(HPよりダウンロード可)にご記入いただき社協までご提出ください。
 申込期限: 令和8年4月13日(月)まで



お申し込み・お問い合わせ先
地域福祉課 地域福祉係

☎83-2344



ひだまりサロン

参加費無料

~介護者の集い~

自宅で介護をしている方、経験された方、興味のある方がホッとひと息できるサロンです。(被介護者の同伴可・出入り自由)

日時	内容と場所
4月20日(月) 午後1:30~午後3:00	情報交換会 Aスクエア(会議室3)にて開催
5月18日(月) 午後1:30~午後3:00	情報交換会 Aスクエア(会議室3)にて開催
6月15日(月) 午後1:30~午後3:00	出前講座、情報交換会 Aスクエア(会議室3)にて開催

児童館にきてくれて、ありがとう



本会が指定管理を受け運営しておりました児童館が全館閉館となりました。長く子どもの城として児童館に遊びに来てくれたたくさん子ども達、児童館に関わっていただいたボランティアさんや地域の方々、ご協力いただき、ありがとうございました。

また、放課後児童クラブ(学童保育)の委託運営は同時に終了となり、他事業所へ引き継ぎました。

平成 7年	高千帆児童館	開館
平成 8年	須恵小野田児童館	開館
平成10年	有帆児童館	開館
平成11年	高泊児童館	開館
平成15年	赤崎児童館	開館
平成16年	本山児童館	開館



どうしちよるんのまちがいさがし ~さがして応募してみよう!~

読者プレゼント

応募していただいた方の中から抽選で5名様にちょっと素敵なプレゼントが当たります♪
 詳細は下記応募方法をご確認ください。

下の絵でちがうところが7ヶ所あります。

(6つの答えはこのページの下にあります。7つ目の答えが分かったら、読者プレゼントに応募してみね。)



応募方法

- ①まちがいさがしの7つ目の答え
 - ②郵便番号
 - ③住所
 - ④氏名
 - ⑤年齢
 - ⑥電話番号
 - ⑦社協広報誌かけはしのご意見・ご感想をご記入の上、はがきにてご応募ください。
- ※右の二次元コードからでも応募できます。
 宛先: 〒756-0824 山陽小野田市中央二丁目3番1号
 宛名: 山陽小野田市社会福祉協議会 広報担当
 締切: 令和8年4月30日(木)まで(必着)

多くのご応募、お待ちしております。



※応募多数の場合は抽選となります。当選者の発表は、発送をもってかえさせていただきます。また、ご提供いただいた個人情報、当選者への発送と、それに伴う連絡の目的でのみ使用いたします。

まちがいさがしの答え ①どうしちよるんのお茶 ②どうしちよるんの肉球の片方が桜の花の形 ③どうしちよるんの耳の色 ④左上の桜の花の数
 ⑤お団子の本数 ⑥右下の桜の花びらが1つだけ形が違う ⑦答えを書いて読者プレゼントに応募してみね。
 ★前号の最後の答えは「梅の花のつぼみの数」でした。正解できたかな?たくさんのご応募、ありがとうございました。