

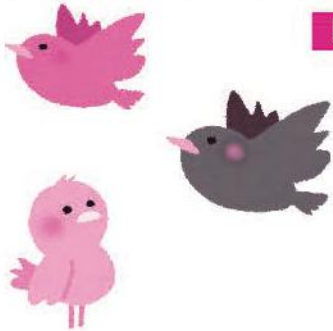

かけはし

令和2年4月15日号(年4回、次回7月15日発行)

編集・発行 社会福祉法人 山陽小野田市社会福祉協議会



目次 P 2

- 2 令和2年度事業計画
- 3 令和2年度市社協予算について・社会功労表彰受賞
交通遺児就学等支援助成金交付事業
- 4 生活支援体制整備事業・三者交流会
公募助成・令和元年度赤い羽根共同募金報告
令和元年度歳末たすけあい募金実績報告
- 5 福祉員・カレンダーバザー・手話講座
- 6 グリーンヒル山陽・児童クラブ
- 7 善意銀行
- 8 お知らせ・相談事業日程等



2月15日(土)、約100人のボランティアさんが集い、清掃活動に爽やかな汗を流しました!
 今回の清掃場所は、厚狭の物見山。企業・学校を含むボランティアのみなさんに花菖蒲園
 入り口駐車場周辺の清掃を、そして、あさクリーンてご隊のみなさんに厚狭護国神社周辺の
 清掃をしていただき、見違えるほどキレイになりました。
 ご参加いただきましたみなさま、本当にありがとうございました。

この広報誌は、**共同募金配分金、善意銀行寄付金**により発行しています
 ボランティアのみなさんのご協力により音声版と点字版を作成し、設置しています

▶▶▶ 令和2年度 事業計画 ◀◀◀

基本方針

近年、毎年のように発生する大規模な自然災害では、被災地でのボランティアの活躍は目覚ましく、災害の復興に大変重要な役割を担っております。

日常生活においても、日ごろのつながりを基に、地域の福祉課題をボランティアが解決に導く体制づくりが進められており、本会でも、「どうしちよる 声かけつなく 福祉の輪」を合言葉に、近隣のつながりの強化による、住民主体の地域福祉の充実に努めております。

本年度は、「第1次山陽小野田市地域福祉計画・地域福祉活動計画」に基づき、声をかけあえる住民同士のつながりを、支え合いの仕組みとして整備し、市内全域の活動として広がるように事業を拡充してまいります。また、市内の社会福祉法人の連携を深めるとともに、福祉の輪づくりに社会福祉法人も参加しやすい環境づくりを進めます。

法人運営にあたっては、国の働き方改革に沿って規程の整備を行い、職場環境の改善を図るとともに、職員の資質向上に努め、職員一人ひとりの能力を十分に活かした、適正かつ効率的な運営を行ってまいります。

住み慣れた地域で、誰もが安心して、こころ豊かに住みつづけることができる福祉のまちをみんなで築き上げるために、市民の皆さまには、会費、寄付等の用途について、わかりやすく広報し、社会福祉協議会の活動、会員会費制に対し理解を求めるとともに、貴重な財源を効果的に活用することにより、地域福祉の更なる充実に努めてまいります。



令和2年度 重点目標

●法人運営事業

- ①同一労働・同一賃金のガイドラインに沿った法人運営
- ②新会計区分の適切な運用
- ③新ホームページによる情報発信の活用

●地域福祉事業

- ①地域アセスメントと課題解決の推進
- ②生活支援体制整備事業の取り組み
- ③どうしちよるネットの効果的運用

●ボランティアセンター事業

- ①ボランティアセンターのコーディネート機能の強化
- ②若い世代のボランティア養成及び活動参加の促進

●地域生活支援センター事業

- ①関係機関・団体との連携強化と複合的課題への支援体制整備
- ②地域資源を活用した相談者に対する支援整備の構築

●在宅福祉事業

- ①事業所内の情報共有化
- ②資質向上を目的にした研修参加
- ③非常勤職員の処遇改善の見直し

●障害福祉サービス事業所「グリーンヒル山陽」

- ①安定運営するための利用者の定数管理と利用率の向上
- ②就労意欲の向上に繋がる作業体制の整備
- ③利用者の特性に応じた個別支援体制の強化

●山陽オートレース場売店事業(収益事業)

- ①施行者及び他事業者との連携体制の構築
- ②収益事業としての経営の効率化
- ③来場者へのサービス向上への取り組み

令和2年度 市社協予算について

収入の部(単位:千円)

支出の部(単位:千円)

科 目	
事業活動の部	
会費収入	9,860
寄付金収入	10,029
経常経費補助金収入	72,370
受託金収入	177,583
貸付事業収入	500
事業収入	26,879
負担金収入	87
介護保険事業収入	41,486
就労支援事業収入	7,329
障害福祉サービス等事業収入	68,839
受取利息配当金収入	121
その他の収入	1,346
その他の活動の部	
積立資産取崩収入	2001
区分間繰入金収入	12,399
その他の活動による収入	1
合 計	430,830

科 目	
事業活動の部	
人件費	288,478
事業費	63,966
福祉の輪づくり推進基盤整備事業	3,335
ふれあい福祉事業(敬老会・手話奉仕員養成講座等)	9,583
ボランティア活動推進事業	267
団体事業助成	660
地区社協育成費	3,203
生活相談事業	464
介護サポーター事業	1,158
意思疎通支援事業	1,260
その他の事業	44,036
事務費	43,617
就労支援事業支出	7,329
貸付事業支出	500
助成金支出	1,814
その他の支出	981
その他の活動の部	
積立資産支出	5,716
区分間繰入金支出	12,399
その他の活動による支出	360
小 計	425,160
当期資金収支差額	5,670
合 計	430,830



山陽小野田市社会功労表彰受賞

令和2年2月13日(木)山陽小野田市表彰式が厚狭地区複合施設で行われました。永年、社会福祉の増進に尽力された功績を称え、福祉員の岡田とみ子様(セメント町第三)、堀川和美様(平生町)が社会功労表彰を受賞されました。おめでとうございます。



交通遺児就学等支援助成金の交付について

山陽小野田市社会福祉協議会では、市民のみなさまからの善意のご寄付をお預かりしております。この財源を基に、交通遺児となった子どもたちの育成を支援することを目的として助成金を交付いたします。

【対 象】 山陽小野田市に住所があり、交通事故により父母の両方または一方を失った未就学の交通遺児。

【事業内容】 ・未就学の交通遺児1人につき、50,000円を給付します。
・申請期間は、事故発生から小学校に入学する前年度末までとなります。
※給付のための申請は、未就学の交通遺児1人につき1回です。

【申請方法】 1. 交通遺児就学等支援助成金支給申請書
2. 戸籍謄本
3. 住民票
4. 自動車事故による死亡であること及び事故発生日などが確認できる書類
上記書類1~4を社会福祉協議会に持参または郵送してください。

〈お問い合わせ先〉

社協本所 TEL:81-0050・山陽支所 TEL:72-1813



山陽小野田市生活支援体制整備事業の紹介



住み慣れた山陽小野田市で暮らし続けたい!を実現する みんなの支え合い活動の推進!

「誰もが住み慣れた地域で安心して暮らし続けられる地域」を目指して、令和元年度より山陽小野田市から「生活支援体制整備事業」を受託しています。

実践紹介 本山地区協議体(第2層協議体)を通じてのたすけあいサービスづくり

本山地区協議体(以下、協議体)は、本山セーフティネットワークの一部門として平成30年9月に発足。協議体を立ち上げるにあたって地域の困りごとを把握するために、自治会を通じて全世帯(約1,400世帯)にアンケート調査を行い、生活する上での困りごととしてゴミ出しや買い物、庭の草取りなどが出てきました。

また、アンケート調査の「困っておられる方に手を貸してあげようと思いますか?」という項目では、予想を超える86名の方から「思います」と回答があったことから、**困りごとを抱えている人と協力できる人**をつなぐ仕組みについて協議体のメンバーで話し合いを重ね、令和元年9月に「本山生活支援協力隊」を立ち上げました。

現在、地域の困りごとがあった際には、本山地区の生活支援コーディネーターの吉川邦男さんに相談が入り、地域で出来ること、他の機関が行った方がよいことなどを見極めるなど対応を検討しています。



私達のできる範囲で、地域の高齢者を支援していこうというつもりでこの活動を始めました。ささやかな支え合い運動です。

ごみ出し、掃除、買い物通院支援、草刈り、樹木伐採などを実践しています。

本山地区生活支援コーディネーター
吉川邦男さん



生活支援協力隊の発起式の様子

自治会長さん、民生児童委員さん、福祉員さんへのお知らせ(行事案内)

今年も6月から三者交流会が始まります!

誰もが住みやすい福祉のまちづくりを目指して、自治会長、民生児童委員、福祉員の三者の交流及び学びの場として三者交流会を6月から7月にかけて開催します!

三者交流会は、市内にある11地区の地区社会福祉協議会と本会が共催し、孤立死の予防や普段からのつながりづくりを目的に見守り活動について学ぶとともに、各地区の課題に沿った内容で情報交換会や研修などが行われる予定となっております。

開催日・開催場所につきましては、5月中旬頃に自治会長、民生児童委員、福祉員の皆様へ郵送にてお知らせいたします。

お問い合わせ

TEL:83-2344 FAX:81-0057

担当:若松



地域課題についての話し合いの様子(高泊)



赤い羽根共同募金



赤い羽根協同募金の使いみち

昨年皆様からお寄せいただいた募金は、地域の福祉・高齢者の福祉・ボランティア活動や子どもの福祉等、身近なところで福祉活動に役立てられています。



ふれあい・いきいきサロン遊具



福祉員活動



赤い羽根文庫

赤い羽根共同募金令和2年度募金(令和3年度事業)助成事業を募集(公募)

山陽小野田市共同募金委員会では、誰もが住み慣れた地域で安心して暮らせる福祉のまちづくりを推進することを目的に山陽小野田市内で活動する団体及びボランティアグループに対し助成を行います。

- 対象団体** 山陽小野田市内に活動拠点を置き、市内で地域活動や福祉活動を行う団体、ボランティアグループ
- 対象事業** 令和3年度に取り組む事業で山陽小野田市における地域福祉活動(事業)
- 助成金額** 予算の範囲内で助成します。(1団体の助成限度額は20万円です)
助成の可否、金額については審査委員会にて審査し決定します。
- 申請方法** 山陽小野田市共同募金委員会(千代町一丁目2-28)の窓口にて申請書をお渡しします。
また、山陽小野田市社会福祉協議会のホームページからもダウンロードできます。
- 問合せ** 山陽小野田市共同募金委員会(山陽小野田市社会福祉協議会内) ☎81-0050
- 申請期間** 令和2年4月1日(水)から令和2年6月26日(金)

赤い羽根共同募金

赤い羽根共同募金にご協力ありがとうございました

山口県共同募金会山陽小野田市共同募金委員会



皆様から寄せられた募金総額

13,603,513円

(令和2年3月31日現在)

(単位: 円)

昨年10月1日から展開しておりました「赤い羽根共同募金運動」は、皆様のご支援のおかげで、多額の募金が寄せられました。

皆様のあたたかい思いやりの心に感謝いたしますとともに、令和元年度募金実績を掲載させていただきます。



☆共同募金会のホームページで、詳しいデータを公表しています。

⇒<http://www.akaihane.or.jp>

募金種別	一般募金	歳末たすけあい募金
戸別募金	7,403,900	1,772,087
法人募金	1,821,000	130,000
募金百貨店	87,166	0
個人・団体募金	301,321	508,644
街頭募金	548,736	452,587
学校募金	0	79,557
子ども会募金	112,388	0
イベント募金	277,171	0
その他	108,956	0
合計	10,660,638	2,942,875

令和元年度 赤い羽根共同募金実績報告

戸別募金

市内各世帯から募金(目標額:1世帯600円)をいただきました。

【本山区】

381,800

本山町	96,000
浜河内	90,000
夏目	25,200
松浜	55,000
南松浜	52,000
あさひか丘	25,000
本山団地	20,000
田の尻	18,600

【赤崎地区】

580,800

刈屋西条	19,000
刈屋中村	9,600
刈屋上条	6,000
木戸大鼻	5,000
木戸中の町	10,000
波瀬の崎	50,000
西が迫	15,600
須恵西	90,000
湯布田	26,400
上の台	16,800
松角	20,000
須恵東	50,000
須田の木	16,000
東須田の木	24,000
笹尾東	40,600
笹尾西	24,000
水神町	12,000
西の浜第一	40,000
西の浜第二	70,000
西の浜東区	25,000
新沖	10,800

【須恵地区】

765,400

野来見	62,400
古開作	10,000
南古開作	20,000
古開作県住	15,000
古開作団地	10,000
南竜王	50,000
北竜王	80,000
えびす町	10,000
桜が丘	10,200
叶松第一	10,000
叶松第二	10,000
叶松第三	10,000
叶松第四	16,200
南若山	66,500
北若山	30,000
奥若山	70,000
丸河内第一	24,000
丸河内第二	7,200
丸河内第三	16,200
東公園通	48,000
西公園通	5,000
港町	39,100
大正町	15,000
セメント町第一	6,600
セメント町第二	3,000
セメント町第三	3,000
幸町	25,000
若生町	24,000
西住吉町	15,000
昭和通	24,000
小野山	30,000

【小野田地区】

800,100

高砂町	66,000
本町	15,000
千代町	50,000
稲荷町南	20,000
光栄町	50,000
高栄東	24,000
南中川町	65,400
望見ヶ丘	28,800
沖中川	132,000
自由ヶ丘	30,000
長寿園	6,600
六十番	63,000
桜山	8,000
北中川町一	21,000
北中川町	18,000
南栄町	15,000
北栄町	15,000
硫酸町	6,000
日産第一	15,000
日産第二	8,400
目出新町	25,000
目出	25,000
目出湖畔町	3,000
目出緑町	8,500
亀の甲	8,400
旦西	43,800
旦東	29,200

【高泊地区】

541,400

浜郷	54,000
郷	100,000
西の郷	46,200
上の郷	25,600
青葉台	37,200
南高泊	11,400
高浜	10,000
後湯上	40,000
後湯下	42,000
船越	30,000
烏帽子岩	55,000
烏帽子岩前	15,000
大塚	45,000
神帆町	20,000
緑が丘	10,000

【高千帆地区】

1,050,000

旭町	15,000
横土手	16,500
市立病院	6,000
南平原	30,000
ひばりが丘第二	24,000
東柿の木坂	25,800
柿の木坂三丁目	40,000
柿の木坂南	40,000
平生町	3,000
高須	60,000
高須南	12,000
第一日の出	68,000
第二日の出	65,000
新生町第一	65,000
新生町第二	75,000
下木屋	42,000
上木屋	30,000
石井手第一	70,000

石井手第二	37,200
浜田町	30,000
掃山団地	9,000
掃山東	50,000
掃山中	60,000
掃山西	35,000
江の内団地	10,000
高千帆台	48,000
東高千帆台	26,300
若草町	1,200
千崎東	35,000
千崎西	21,000

【有帆地区】

536,600

共和町	52,800
共和台	16,800
杵築	52,800
南平台	25,000
湯泉台	13,200
有帆上町	2,000
有帆新町	4,200
片山	21,000
北真土郷	10,200
彼岸田	19,200
梅田	50,000
東町	6,000
中村	40,000
仁保の上	19,800
大休	48,000
大休団地	52,800
角石	65,000
有帆団地	12,000
萩森	1,800
高畑	24,000

【厚狭地区】

1,040,900

随光	6,600
奥の浴	1,800
宗末	5,000
松ヶ瀬	9,600
粕の木	4,800
高の巣	3,600
森広	4,200
湯の峠	3,600
福正寺	5,400
赤川	14,400
柳瀬	10,200
不動寺原東	13,800
不動寺原西	34,800
不動寺原南	9,000
今市	37,200
厚狭緑ヶ丘	23,400
緑ヶ原団地	66,000
成松一	6,300
成松二	20,000
鴨庄上	7,600
鴨庄下	30,000
鴨庄西	23,000
西寄	10,000
加藤北	25,000
加藤上	15,400
加藤南	9,600
本町一	17,500
本町二	6,600
本町三	13,800
本町四	7,000

西善寺	15,000
貴船町東	6,000
殿町一	9,000
殿町二	5,000
殿町三	15,000
殿町四	11,400
殿町五	8,000
千町一東	4,200
千町一西	6,600
千町二	3,000
千町三	14,400
千町四	5,000
千町五	10,000
アーデント厚狭	10,000
常盤町	10,000
寝太郎町一	31,800
寝太郎町二	30,000
寝太郎町三	52,200
寝太郎町四	21,000
末益	6,300
天満町一	1,200
天満町二	3,000
広瀬一	30,000
広瀬二	12,200
西下津一	25,800
西下津二	3,000
東下津	45,600
野中	26,400
柚尻	15,000
柚尻一	39,600
柚尻二	24,000
大谷	9,600
迫山	25,800
火薬町	6,600
西山	3,000
陽光台	15,000
野田	36,000

【出合地区】

453,200

別府	9,000
松岳畑	4,200
山川	44,400
南山川	48,000
下村東	20,000
下村西	10,000
一丁田	18,000
浴一	6,000
浴二	15,600
石丸一	6,000
石丸二	5,000
七日町	17,400
栗田	46,200
柳町	19,800
柏原	18,000
厚狭平原	10,800
保戸	2,400
片尾畑上	7,200
片尾畑下	17,400
東萩原	45,000
長友東	3,600
長友中	7,200
長友西	3,600
山野井東	8,400
山野井北	21,000
山野井中	5,400
山野井上	11,400
山野井南	8,400

大道畑 13,800

【厚陽地区】

316,300

石鞘	4,200
鳥越一	15,000
鳥越二	15,000
渡場	69,000
赤石	16,200
吉部田	30,000
沖部	20,400
厚陽団地	52,000
古開作東	9,900
古開作上	12,000
古開作下	12,600
沖開作上	4,800
大河	12,600
梶上	12,600
梶中	9,000
梶下	21,000

【埴生地区】

887,400

永安台	11,000
平松小正寺	18,600
植木	16,800
宮の台団地	22,200
五反口	12,000
西生田	10,200
東郷	21,000
西里	5,400
串	10,200
旧沖部	9,600
中塚	16,200
森本	15,000
大河内	18,000
上市	59,400
上中	15,500
大喜園	18,600
みゆき	19,200
中市	16,000
本町表	3,000
本町裏	10,200
下市	22,200
東浜崎	12,000
中浜崎	8,400
西浜崎	21,000
東側	81,600
西側	79,900
正寺	51,600
畑田	22,800
角野	23,400
東糸根	22,800
西糸根	54,000
糸根ヶ丘	9,000
江尻	30,600
江尻南	28,800
大木	10,800
小埴生	25,800
大持	13,800
福田	40,800

合計 7,353,900



法人・個人及び団体募金

法人・個人及び団体募金※2,000円以上の募金を掲載させていただきました。ご了承ください。
企業・事業所・個人及び団体からいただいた募金です。(順不同・敬称略)

100,000円以上
富士商(株)

50,000円以上
西部石油(株)山口製油所

40,000円以上
大塚工業団地企業協議会

30,000円以上
太平洋セメント(株)小野田工場
田辺三菱製薬工場(株)小野田工場

20,000円以上
日産化学(株)小野田工場
大浜工業団地企業協議会
小野田商工会議所

10,000円以上
山陽小野田市母子寡婦福祉連合会
山陽更生保護女性会
福祉作業所かに工房
なべの会
(一社)小野田青年会議所
小野田通運(株)
小野田ライオンズクラブ
小野田ロータリークラブ
共英製鋼(株)山口事業所
(有)國吉企画
(有)小松
山陽小野田市民病院
山陽太平洋ライム(株)
(株)サンヨー
食道薬帆万里
瀬戸病院
高泊神社
田中としろう眼科
中国電力(株)新小野田発電所
一般社団法人つなぎ
THK(株)山口工場
戸田工業(株)小野田事業所
長沢建設(株)
長沢病院
日鍛パルプ(株)山陽工場
日本化学(株)厚狭工場
平中スポーツ
丸喜(株)
村重医院
森田病院
(株)山口銀行小野田支店

8,000円以上
てらい内科クリニック
長坂日出男

5,000円以上
伊藤医院
稲本内科医院
いのうえ内科
(株)宇部建設コンサルタント
(株)オーネックス山口工場
岡野歯科医院
(株)小野田公衛社
小野田診療所
小野田整骨院
(株)小野田鉄工所
小野田老人ホーム
かねひろ歯科医院
河村医院
川本工業(株)小野田工場
(株)協食
共同産業(株)
久保整形外科
熊野神社
光洋技研(株)山口工場
厚和産業(株)
(株)西京銀行厚狭支店
山陽小野田医師会
山陽商工会議所
山陽食品工業(株)

山陽プロパン(株)
しおん内科外科クリニック
しまだ歯科クリニック
嶋本歯科医院
しもかど歯科医院
ジョイ皮膚科クリニック
女性クリニックおがた
白川鋳業(株)
新沖産業(株)吉部田砕石所
新興タクシー(株)
末次歯科医院
杉田産業(有)
セントラルホテル
創価学会
太平洋マテリアル(株)
たかはし小児科医院
タツミ運輸(株)
たみたに内科循環器科
長州産業(株)メカトロ機器工場
朝陽商事(株)
(株)テーオーピー
天馬(株)山口工場
トロアメゾン
長尾設備(株)
中村内科胃腸科医院
西村内科医院
にっさん歯科医院
日本写真判定(株)
(株)ネットレントリート 山口工場
長谷川眼科
早川内科医院
(有)原印刷所
(株)藤井商会
プレジデントクラブ 倶楽部山陽
別府八幡宮
松岡整形外科
(株)丸久厚狭店
万福寺
(株)みちしお
南電王会
(有)村上石材店
(有)森岡燃料店
山口県漁業協同組合厚狭支店
山口県漁業協同組合植生支店
山口県信用組合
山口県信用組合本店営業部職員一同
山口労災病院
山田循環器科内科
(株)ユニマツプレシャス
吉武内科クリニック
(株)吉田興産
吉中内科医院
龍王建設(株)
竜王歯科
和田歯科医院
わたなべ泌尿器科

4,000円以上
JA山口県高千帆支所
末広自動車工業(株)
竹中工務店
中電環境テクノス(株)新小野田事業所

3,000円以上
あけぼの美容院
あさ歯科クリニック
厚狭自動車学校
あさ薬局
(有)安部運送
(有)安部建設
荒川製畳店
(有)有帆建材工業所
有帆歯科クリニック
一心亭
伊藤仙ビル
井上医院
今橋電業社
衣類のお医者さん おべべ
(株)岩佐
海の家はら

えいしん堂薬局
永福寺
NJコンポーネント(株)
NPO法人ワークあけぼの
FDK労働組合NJコンポーネント支部
エリーゼ
円応寺
沖本総合設備(株)
(株)奥商会
小野田アスリート(株)
小野田水産(株)
小野田中央交通(有)
(株)小野田ミート
おもて整形外科医院
(株)カオル製作所山口工場
金子工務店
金重石油店
かわむら内科
(有)観光タクシー
(有)木村組
串ん坊
黒木隆江パレエ教室
財建材試験センター西日本試験所
(株)見栄
(有)見栄産業
光園寺
光徳寺
西念寺
西福寺
(有)坂田わた寝装
笹尾酒店
佐々木書店
山海食品工業(株)厚狭工場
山陽酵素の家
(合資)山陽清掃社
七福屋 植生店
しまもと耳鼻咽喉科
ジャパンファインステール(株)
浄慶寺
正法寺
(有)白井電機
しらすわ内科クリニック
新生皮膚科クリニック
スポーツショップいしべ
スワン美容室
清安寺
西海食品(株)
(株)西部開発コンサルタント
関野工務店
セブンイレブン厚狭本町店
セブンイレブン山陽小野田山井店
セブンイレブン山陽町江尻店
セメント日産質屋
善教寺
専光寺
(有)大徳建設
大福寺
高千帆土地改良区
高橋瓦工務店
ただげうなぎ店
ダスキエイ・ワンサービス
田中歯科医院
田中デンタルクリニック
(有)つねまつ菓子舗
(有)つる屋
貞源寺
洞玄寺
東洋興業(株)
徳乗寺
とまりの郷
豊田石油(株)
ドライブイン南国
とらひぼっど
永田写真館
中村商店
永元工務店
(株)日本管財環境サービス
ニュー丸栄石油(株)
伯野耳鼻咽喉科医院
(株)花の海

花の森フーズ(株)
(株)パピヨン
浜産業(株)
原田外科医院
ハラダ薬局
BiBi美容院
美容室 ぼっぼ
ヒラスマ運輸(株)
ファミリー歯科
藤井歯科医院
プライダル優美
ヘアワーカー一朗
平和産業(株)
松永歯科医院
三浦製麺所(有)
妙徳寺
妙蓮寺
村上旅館
麺業酒家らいち
(有)森岡石油
森重商店
安村税理士事務所
山縣輪業
山口小野田レミコン(株)本社
山口県漁業協同組合小野田支店
山田歯科医院
(有)ヤマナカ建工
山中商店
山本重機運送(有)
(有)山本石油
(有)勇二電気工事
祐念寺
(株)吉本
ラク美容室
YC読売センター植生
若竹塾
(有)和光石油
内山妙子
目 有史

2,000円以上
赤壽神社
(有)秋本印刷
あさひクリニック
朝日新聞ASA小野田
(株)朝日ミート
アミ美容室
(有)有田酒造場
有帆ブロック
アルク小野田店
(株)アルモールド
アロー美容室
安養寺
(株)飯田工務店
伊佐歯科医院
石井鮮魚惣菜店
石川ふすま店
石田塗料商会
泉屋本店
磯村鮮魚店
ダスキエイ・ワンサービス
伊藤産婦人科医院
いとう歯科
伊藤商会
(株)イトオ楽器店
(有)井上建設
井上旅館
入江硝子店
(株)岩尾商店
岩崎建設(有)
岩崎タバコ店
上原住宅設備
とらひぼっど
うどんの庄住吉
(株)HPSヤマガタ
エースソーイング(株)
(株)エッグ・プラント
エディオン厚狭店
NPO法人手をつなぐ育成会
恵比須

大石園茶舗
大本酒店
OK美容院
小野田液化ガス販売(株)
おのだサンパークテナント会
小野田重機(株)
小野田第一交通(株)
小野田中央青果(株)
(有)小野田電子工業
小野田陶芸同好会(楽和園)
小野田ビニール工業(株)
小野田不動産商事(有)
松永歯科医院
小野田本山郵便局
小野田陽光園
尾原理容院
覚天寺
カットスペースクワハラ
カットハウスライヴ
岩崎寺
神崎鮮魚店
(株)共英メソナ山口営業所
協伸産業(株)
共備運輸興業(株)
うら保水道
光安寺
河内食料品店
西福寺
さくら薬局
さくら薬局
迫田食料品店
(株)三興製作所 山口工場
山陽小野田市保育協会
山陽機工(株)
山陽物産運輸(株)
JFEマクパウダー(株)
静岡食料品店
(有)柴田ガラス
下瀬豊晴司法書士事務所
シャイン(株)
シャディギフトショップあさの
正圓寺
正教寺
すえ薬局
(有)杉山建設
杉山食品工業(株)
寿司よし
スマイル薬局
清光院
(株)セイコー堂
西部工業(株)
(株)セイブ設備
(有)西部宣伝
西部マリン・サービス(株)
(有)瀬口事務所
(有)世良衣料品店
第一薬局住吉店
タイヤセンターニシムラ
高千帆カトリック教会
高千帆小百合幼稚園
(有)拓栄
武田建設(有)
竹野硝子店
武野鮮魚店
田中教材店
田中造園
田中昌子司法書士事務所
中華そば一久小野田港店
中国技建(有)
中電プラント(株)山口支社
長寿園
(有)長陽衛生社
千代田工商(株)
千代町薬局
つねまつ菓子舗駅前店
鉄橋荘旅館
土井化工(株)
(有)東海不動産
とうくば鍼灸整体院

(株)トーホー小野田工場
友守商店
長井商店
(有)中嶋電設
(有)ナカスギ断熱
中原興業(株)
永山酒造合名会社
なわた化粧品店
縄田美容院
縄田雅海苔(株)
にいづる酒舗
二井ぶどう園
西中国信用金庫小野田支店
(株)西日本産業
西村・藤井合同事務所
西村鉄工所(株)
ネットヨク山口(株)小野田店
のぞみ薬局
梅香園
(有)白影社
畑税理士事務所
はりま内科胃腸科
春駒亭

日高商店
ビットインむねひさ
日の出調剤薬局
美容室シャルム
(株)藤井建設
ふじい住建
藤本硝子店
フラワーショップブーケ
フルール
ヘアアートおかもと
ヘアサロンフクハラ
ヘアサロン安藤
報恩寺
豊進建設(株)
(有)宝織
法蓮寺
ホップ美容室
ホテルバリアンリゾート
ボヌール美容室
堀税理士事務所
本田工務店
マーガレット美容院
前田美容室

町田金物店
松尾ウインド
松岡合同事務所
松岡商店
(株)マツシマ
まつば園
(株)マツヤデンキ
松山電器
マリア美容室
(有)丸善美容院
(株)満井工業所
三成建設(株)
みつば園
(株)ミネロン
みはら歯科
ミヤカワ商会
明圓寺
明星工業(株)
向井酒店
村山板金工作所
メガネのハラキ
メガネの三城小野田店
めで薬局

森商店
もりなが松陰堂
モンテカーサービス
山口県漁業協同組合高泊支店
山口産興(株)
山口産自動車(株)小野田湾岸通り店
山口マイカー情報センター
山下住宅(有)
山田酒店
ヤマド(有)
(株)幸屋小野田店
吉岡商店
よしこ美容室
リカスペース太陽小野田本社
リカーマーケット酒の國
(株)ワイエスオート
若新
わかやま
若山自動車
沖野 浩
梶山清恵
河崎 匠
小柳朋治

瀬口孝典
瀬口美砂
中村 聡
原 智
半矢幸子
光永 仁
森重陽子
守田節子
森本哲子
山内正浩
矢田英治
山本和長
吉岡智代
吉松みゆき
流田幸彦
若松勇輔
匿名



【街頭募金】 街頭募金でご協力いただいた団体です。(順不同・敬称略)

厚狭中学校
あじさいの会
(一社)ガールスカウト山口県連盟第7団
演芸集団さらら
おとづれの会
小野田工業高等学校
小野田高等学校

小野田中学校
さつきの会
サビエル高等学校
山陽小野田市子ども会育成連絡協議会
山陽小野田市福祉員の会連絡協議会
山陽小野田市民生児童委員協議会
山陽更生保護女性会

すずしろの会
スズランの会
すみれの会(小野田)
すみれの会(山陽)
千代乃会
つくしの会
どんぐりの会

なべの会
日本ボーイスカウト山口県連盟小野田第1団
ハッスルグループ
もっと知ろう会
要約筆記サークルねたろう

【その他】 職域・店頭募金でご協力いただいた企業、事業所および団体です。(順不同・敬称略)

松井製陶所
小野田赤十字老人保健施設あんじゅ
セブンイレブン山陽小野田平成町店

セブンイレブン山陽小野田千代町店
セブンイレブン高須店
サンパークテナント会

ローソン厚狭駅前店
ローソン小野田有帆店
ローソン山陽小野田埴生店

本山児童館
赤崎児童館
須恵児童館

小野田児童館
高泊児童館
高千帆児童館

有帆児童館

赤い羽根 募金百貨店プロジェクト

山陽小野田市内で“寄付つき商品・企画”を販売し、売上の一部を赤い羽根共同募金に寄付する募金百貨店プロジェクトにご賛同いただいております。有有限会社つねまつ菓子舗様からご寄付を頂戴し、3月23日(月)に「お菓子司 伝助」にて寄付金贈呈式が行われました。ご協力ありがとうございました。



令和元年度 歳末たすけあい募金実績報告

戸別募金 市内各世帯から募金(目標額: 1世帯100円)をいただきました。

【本山地区】	97,800円	【小野田地区】	144,900円	【有帆地区】	109,900円	【厚陽地区】	60,500円
【赤崎地区】	119,100円	【高泊地区】	149,935円	【厚狭地区】	240,150円	【埴生地区】	152,500円
【須恵地区】	223,502円	【高千帆地区】	368,800円	【出合地区】	68,500円	合計	1,735,587円

法人・個人及び団体募金 企業・事業所・個人及び団体からいただいた募金です。(順不同・敬称略)

☆100,000円以上
(株)字部日報社
山陽小野田市連合女性会

☆30,000円以上
須恵保育園
岩本菊江
(株)ワイテック労働組合小野田工場支部

☆10,000円以上
小野田陽光園
天理教厚狭野支部婦人会
粟屋克登

☆5,000円以上
三条山友の会
佐久間忠子

☆90,000円以上
浄土真宗本願寺派字部小野田組仏教婦人会
西部石油(株)山口製油所西部ふれあい活動チャリティー活動部

☆20,000円以上
さくら保育園
金光教小野田市教会

☆9,000円以上
瀬口孝典

☆50,000円以上
小野田老人ホーム

☆8,000円以上
双葉会・杵雅会

街頭募金 街頭募金でご協力いただいた団体です。(順不同・敬称略)

サビエル高等学校 立正佼成会山陽支部

学校募金 生徒さんが学校で集められた募金です。(順不同・敬称略)

☆25,000円以上
高千帆小学校ボランティア委員会

☆20,000円以上
厚狭小学校ボランティア委員会
須恵小学校ボランティア委員会

☆9,000円以上
高泊小学校企画運営委員会

がんばっています福祉員

地域福祉活動のキーパーソン

わたしの自治会の福祉員さん

福祉員さんは、自治会長の推薦で選出され、市社協会長から委嘱を受けて福祉活動をされます。任期は2年です。何期も活動されているベテランの方や新任の福祉員さんの今年度の活動が始まります。よろしくお祈りします。



「福祉員になったけど、何をしたらよいかわからない。」という声から市社協は、「ガイドブック」と「活動事例集」を作成しました。



カレンダーバザー

ご協力いただき、
ありがとうございました!

今年も1月12日(日)におのだサンパークにて、カレンダーバザーが開催しました。バザーの収益金の一部で海外5ヶ国へ日本の風景のカレンダーを送りました。また、市内の福祉活動の活動費として使用させていただきます。

カレンダーを提供していただいた皆さま、ボランティアの皆さま、ありがとうございました。



令和2年度 手話奉仕員等養成講座(入門編)

手話を始めてみませんか?

受講生募集!

<本講座は入門編(令和2年度)、基礎編(令和3年度)の2年間にわたる講座です。>

- 入門編日程(全て火曜日。時間・5/19~7/7は19:00~20:30。それ以外は19:00~21:00)
5/12 5/19 6/2 6/9 6/16 6/23 6/30 7/7 7/14 7/21 7/28 8/4 8/18
10/6 10/13 10/20 10/27 11/10 11/17 11/24
(※全20回。なお、講座の内容により、日程等変更になる場合があります。)
- 場 所 中央福祉センター 2階 講堂(山陽小野田市千代町一丁目2-28)
- 受講料 無料(ただし、テキスト代3,300円が別途かかります。)
- 定 員 30名(定員になり次第締め切り) ○締切り 4/28(火)

【お申し込み・お問い合わせ先】

社協山陽支所 TEL:72-1813

FAX:73-2260(担当:荒木)

お電話、またはFAXにてお申し込みください。その際、住所、氏名、電話番号をお伝えください。

グリーンヒル山陽 スマイルアップ 通信

就労継続支援B型事業の紹介

就労継続支援B型事業では、利用者さんが様々な作業に日々取り組んでいます。今回は山陽小野田市からの委託事業について紹介します。



○公園除草・清掃業務

厚狭川河畔にある、千石船公園、わらし公園、桶公園、砂金公園の除草・清掃作業をしています。遊歩道を散歩される方や、学校に通学される方が気持ちよく通れるように努めています。

○物見山公園・地方卸売市場 トイレ清掃業務

それぞれに設置してあるトイレの清掃作業をおこないます。トイレを使用される方が使いやすいと感じられるよう丁寧に洗浄、清掃をしています。



生活介護事業の紹介

生活介護事業では、ひとり一人に応じた日常生活上の支援を提供するとともに、レクリエーション活動や生産活動の機会を提供しております。随時、見学を受け付けておりますので、お気軽にお問合せください。

日々の活動の様子



遊具活動では楽しく大盛り上がり！利用者さんの書道作品が素敵な壁画に…



お花を植えると気持ちが明るくなりますね。



皆さん楽しみにされているバスドライブ。この日は秋吉台へ。

お問い合わせ、ご依頼は…

障害福祉サービス事業所グリーンヒル山陽(厚狭緑ヶ丘) TEL 73-2953 FAX 73-2930

児童クラブ 朝から開所!【臨時休校対応】

新型コロナウイルス感染症防止のための小学校の臨時休業に伴い、3月2日から児童クラブの運用を長期休暇対応に変更しました。

手洗い、消毒、検温、換気等を徹底して行い、座席の位置も離れて座る工夫をしました。児童達は急な環境の変化に少し戸惑っていましたが、時間がたつにつれ元気に通所し、本を読んだり、トランプ遊びをして楽しく過ごしました。



児童クラブ支援員募集中 (詳しくは、電話81-0050総務課まで)

善意銀行

ご厚意に対し心からお礼申し上げます。

ご遺族様からの寄付（香典返し等）

（令和2年1月1日～令和2年3月31日まで）

〔南松浜〕	佐藤 スミ子様 御主人 光一様	100,000円 令和2年1月8日
〔笹尾東〕	吉岡 千工子様 御主人 良介様	100,000円 令和2年3月3日
〔笹尾西〕	藤村 昭江様 御主人 正男様	50,000円 令和元年12月13日
〔野来見〕	竹内 正子様 御主人 康人様	50,000円 令和2年2月15日
〔東公園通〕	尾縣 一恵様 御主人 寛明様	100,000円 令和2年1月26日
〔港町〕	池田 三保子様 御主人 徹様	50,000円 令和2年1月27日
〔千代町〕	伊藤 マリ様 御主人 経亮様	1,000,000円 令和元年11月6日
〔稲荷町北〕	河野 勝代様 御主人 賦様	100,000円 令和元年12月8日
〔郷〕	伊藤 延子様 御主人 利男様	100,000円 令和2年1月1日
〔郷〕	藤井 祐介様 御尊父 一男様	30,000円 令和2年2月1日
〔西の郷〕	中里 和枝様 御主人 裕典様	100,000円 令和元年12月11日
〔高浜〕	大田 篤志様 御母堂 敏子様	100,000円 令和2年1月13日
〔南平原〕	伊藤 清登様 御母堂 照子様	100,000円 令和元年12月9日
〔第一日の出〕	竹田 勝代様 御主人 強士様	100,000円 令和2年1月29日
〔梅田〕	高 橋 家 様 御主人 洋子様	100,000円 令和元年12月30日
〔中村〕	笠井 剛様 御尊父 弘様	100,000円 令和2年1月19日

〔自治会名〕	①寄付者 ③逝去者名	②寄付金額 ④逝去年月日
〔中村〕	渡邊 司郎様 御尊父 克忠様	150,000円 令和元年12月29日
〔仁保の上〕	中田 宏行様 御母堂 千代子様	30,000円 令和2年1月2日
〔松ヶ瀬〕	安部 佳之様 御尊父 和雄様	200,000円 令和2年3月11日
〔西善寺〕	杉本 誠様 御母堂 ミヨ子様	50,000円 令和元年12月30日
〔広瀬一〕	原田 明子様 御母堂 西村壽美子様	30,000円 令和2年1月10日
〔杣尻〕	斉藤 夏江様 御主人 博様	50,000円 令和元年11月22日
〔南山川〕	藤井 桂子様 御主人 邦也様	100,000円 令和2年2月1日
〔山野井南〕	渡邊 初枝様 御主人 紀行様	100,000円 令和元年12月5日
〔鳥越一〕	中村 喜美様 御令弟 登様	50,000円 令和元年12月18日
〔渡場〕	磯崎 一子様 御主人 憲吾様	100,000円 令和2年1月17日
〔平松小正寺〕	大島 裕子様 御主人 敬造様	100,000円 令和2年1月25日
〔串〕	奥山 千代子様 御主人 好夫様	100,000円 令和2年1月29日
〔角野〕	中野 マチ子様 御母堂 コト様	50,000円 令和2年1月13日
〔角野〕	中野 マチ子様 御主人 一夫様	100,000円 令和2年2月7日
〔西糸根〕	杉 顕紹様 御母堂 慶子様	100,000円 令和2年2月20日
	匿名 様	50,000円

寄付金控除 について

本会への寄付につきましては、税制上の優遇措置（所得控除または税額控除）を受けることができます。確定申告等の際には忘れずにお手続きください。なお、領収書等を紛失された場合は再発行いたしますので、お問い合わせください。

特別寄付

森本 哲子 様 野来見	20,000円
ひまわりの会 様	48,822円
とらいぼっど 様	5,000円

物品寄付

有限会社 つねまつ菓子舗 様
児童クラブへ マスク 1,000枚

グリーンヒル山陽への寄付

丸田 えみよ 様
大根 20本、水菜 15束、チンゲン菜 20束
繁山 享 様 不動寺原東 大根 41kg
麻野 他郎 様 殿町5区 ネギ 7kg
中野 美則 様 西の浜第一 タオル 100枚
小野田プロックリー生産組合 様 プロックリー 8kg
株式会社 山口茶業 様 小野茶かりんとう 120袋

食糧支援事業への寄付

2区民協 様
丸美屋 ふりかけ(各種入) 2袋
北海道シチュー「クリーム」 1箱
手延べそうめん 3袋
味付のり8切6枚入り 10袋
塩のり8切6枚入り 1袋
匿名 様 黒あめ 6袋、
午後の紅茶 ミルクティー(ペットボトル500ml) 9本
匿名 様 ふりかけ 40袋、最中海藻スープ 2つ
白子のり 2つ、鮭焼きほぐし(びん) 1つ
のり佃煮(びん) 5つ、さば味噌煮 缶詰 1つ
即席カップめん みそ1つ
匿名 様 即席カップめん 4つ、即席めん 5個パック 2つ
即席中華めん 3個パック 1つ



善意銀行へのご寄付は全て、事業費や事務経費に充てさせていただきます。事業費につきましては福祉の輪づくり推進事業、老人福祉推進事業・福祉団体やボランティア団体への助成金、11地区社会福祉協議会の活動費として活用させていただきます。

ひだまりサロン

～介護者の集い～

介護の悩みを気軽に話しに来ませんか？
同じ悩みをもつ介護中の方、経験者や専門職と楽しくおしゃべりしながら情報交換する会です。知恵がたくさん詰まっています！



日時	内容
5/18(月) 13:30～15:00	情報交換 中央福祉センターにて開催
6/15(月) 12:30～14:00	お楽しみランチ会(要予約・食事代負担有り) 中央福祉センターにて開催

問い合わせ先 地域生活支援センター(サテライト)
☎83-2344

※4月の行事は中止になりました。
※新型コロナウイルスの影響で予定が変更になる場合があります。ご了承ください。

**私たちと一緒に働きませんか？
笑顔あふれるお仕事です！**

●ヘルパー募集●

＜資格＞介護職員初任者研修課程修了者
(旧ホームヘルパー2級)又は介護福祉士

＜年齢＞65歳まで

＜給与＞さわやか社協規程による。

年に2回一時金有
土・日・祝のみでも可
有給休暇有

詳細は下記までご連絡ください。

お待ちしております



問い合わせ

さわやか社協山陽小野田
☎72-2845 (担当:吉田)

相談事業日程表

心配ごと相談 時間 9:00～12:00
(令和2年4月15日～6月15日)

ちょっと誰かに聞いてほしい。聞いてもらうだけで気持ち軽くなる。そんな悩みを話しに来ませんか？



場所/赤崎公民館・高千帆福祉会館
相談日/5/25(月)・6/5(金)・6/25(木)

場所/山陽総合福祉センター(第1・2・4水曜日)
相談日/5/13(水)・5/27(水)・6/3(水)・6/10(水)
6/24(水)

場所/埴生公民館(第3水曜日)
相談日/5/20(水)・6/17(水)

場所/厚陽公民館(第5水曜日)
相談日/7/29(水)



※4月の行事は中止になりました。
※新型コロナウイルスの影響で予定が変更になる場合があります。ご了承ください。

山陽オート社協売店 従事員募集

職種 売店従事員(パートタイム)
就業場所 山陽小野田市大字埴生700
(山陽オートレース場内)
仕事の内容 うどん、そば、おでん等の調理および販売
勤務時間 8:00～16:00
夏季ナイター営業時には、19:00までの勤務有り

問い合わせ 山陽小野田市社会福祉協議会 山陽支所
☎72-1813 (担当:原)

山陽小野田市中心福祉センター

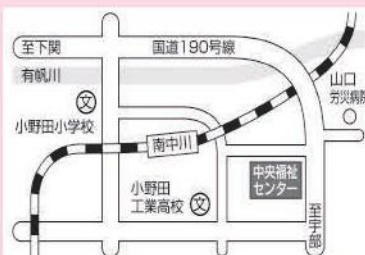

【予約・利用などのお問い合わせ先 ☎83-2050】

●ラジウム温泉で疲労回復を。 ●土・日・夜間の貸室も行っています。(休館日:水曜日)
入浴日/火・木・土曜日(祝日は休み) 入浴時間/11時～16時

※新型コロナウイルスの影響で営業していない場合があります。ご了承ください。



社会福祉法人 山陽小野田市社会福祉協議会

本所

〒756-0814

山陽小野田市千代町一丁目2番28号
山陽小野田市中心福祉センター内

総務課

TEL 0836-81-0050

FAX 0836-81-0057

地域福祉課(サテライト)

TEL 0836-83-2344

FAX 0836-81-0057

山陽支所・さわやか社協山陽小野田

〒757-0005

山陽小野田市大字鴨庄第92番地

山陽総合福祉センター内

地域福祉課地域福祉係

TEL 0836-72-1813

地域生活支援センター

TEL 0836-38-8348

訪問介護

TEL 0836-72-2845

居宅介護支援(介護相談) TEL 0836-72-3000

(山陽支所・さわやか社協共通) FAX 0836-73-2260

障害福祉サービス事業所グリーンヒル山陽

〒757-0001

山陽小野田市大字厚狹1723番地2

TEL 0836-73-2953

FAX 0836-73-2930

※平成31年4月から地域生活支援センターの電話番号が変わりました。

